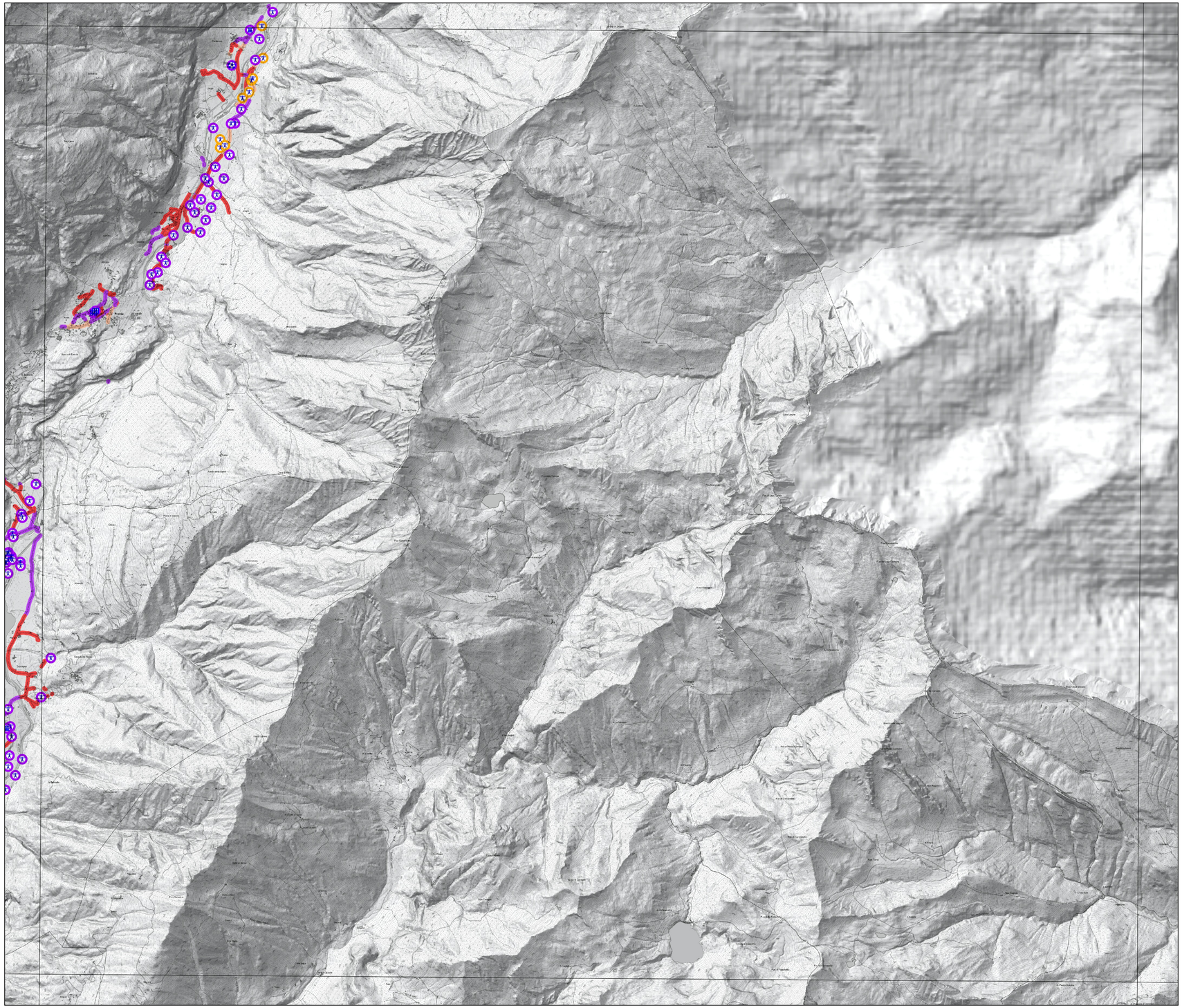

Autorità di bacino del fiume Po
Bacino di rilievo nazionale

AIPo

REGIONE PIEMONTE

Arpa Piemonte

Direttiva 2007/60 CE – D.Lgs 49/2010
Informazione e consultazione al pubblico

CARTA DEL RISCHIO DA ALLUVIONE
Aggiornamento 2020
ELEMENTI LINEARI E PUNTUALI

Scala 1:25.000

Localizzazione dell'area di studio nell'ambito regionale

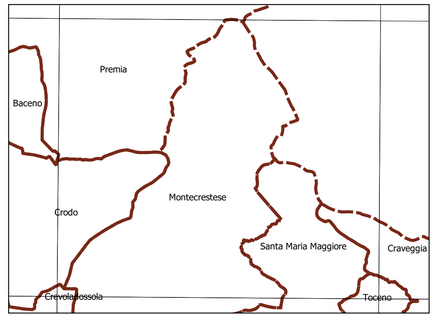

Inquadramento secondo la Carta Tecnica Regionale: **Tavola 036 SW**

SCENARI DI RISCHIO

Rischio (elementi puntuali)
- R1 - Rischio moderato
- R2 - Rischio medio
- R3 - Rischio elevato
- R4 - Rischio molto elevato

Rischio (elementi lineari)
- R1 - Rischio moderato
- R2 - Rischio medio
- R3 - Rischio elevato
- R4 - Rischio molto elevato

Beni esposti (elementi puntuali)
- Attivita' sportive e ricreative
- Beni culturali, cinema
- Campeggi e strutture turisticoricreative
- Carcere, istituto di pena
- Centri commerciali e luoghi di aggregazione
- Depuratori
- Discariche
- Energia
- Forze dell'ordine, strutture di soccorso
- Municipio, PP.AA.
- Luogo di culto
- Scuole
- Sanita', insediamenti ospedalieri
- Scuole
- Porti, aeroporti, impianti di smistamento merci
- Stabilimenti incidente rilevante
- Stazioni ferroviarie
- Tralicci

Note:
- La Carta del rischio è ottenuta dall'intersezione tra gli scenari individuati nella Carta di pericolosità da alluvione (classi H, M e L) e i seguenti strati informativi:

Strato informativo	Fonte	Aggiornamento
Attività sportive e ricreative	Regione Piemonte - BDTRE 2019 - Edificio (EDIFC)	2019
Beni culturali, Cinema	Regione Piemonte - PPR Regione Piemonte - BDTRE 2019 - Edificio (EDIFC)	2017 2019
Campeggi e strutture turistico-ricreative	Regione Piemonte - BDTRE 2019 - Unità insediativa (PE_UINS)	2019
Carcere, istituto di pena	Regione Piemonte - BDTRE 2019 - Edificio (EDIFC)	2019
Centri commerciali e luoghi di aggregazione	Regione Piemonte - BDTRE 2019 - Edificio (EDIFC)	2019
Depuratori	Regione Piemonte - BDTRE 2019 - Edificio (EDIFC)	2019
Discariche	Regione Piemonte - BDTRE 2019 - Discarica (CV_DIS)	2019
Energia	Regione Piemonte - BDTRE 2019 - Edificio (EDIFC)	2019
Forze dell'ordine, strutture di soccorso, Militare	Regione Piemonte - BDTRE 2019 - Edificio (EDIFC)	2019
Luogo di culto	Regione Piemonte - BDTRE 2019 - Edificio (EDIFC)	2019
Municipio, PP.AA.	Regione Piemonte - BDTRE 2019 - Edificio (EDIFC)	2019
Sanità, Insediamenti ospedalieri	Regione Piemonte - BDTRE 2019 - Edificio (EDIFC)	2019
Scuole	Regione Piemonte - BDTRE 2019 - Edificio (EDIFC)	2019
Porti, aeroporti, impianti di smistamento merci	Regione Piemonte - BDTRE 2019 - Edificio (EDIFC)	2019
Stabilimenti incidente rilevante	Arpa Piemonte	2017
Stazioni ferroviarie	Regione Piemonte - BDTRE 2019 - Edificio (EDIFC)	2019
Tralicci	Regione Piemonte - BDTRE 2019 - Nodo della rete elettrica (ND_ELE)	2019

- BDTRE 2019 - Base cartografica di riferimento b/n - Geo-servizio WMS.

- OMBREGGIATURA - Arpa Piemonte - Geo-servizio WMS.

Allestimento cartografico Arpa Piemonte - Aprile 2021